

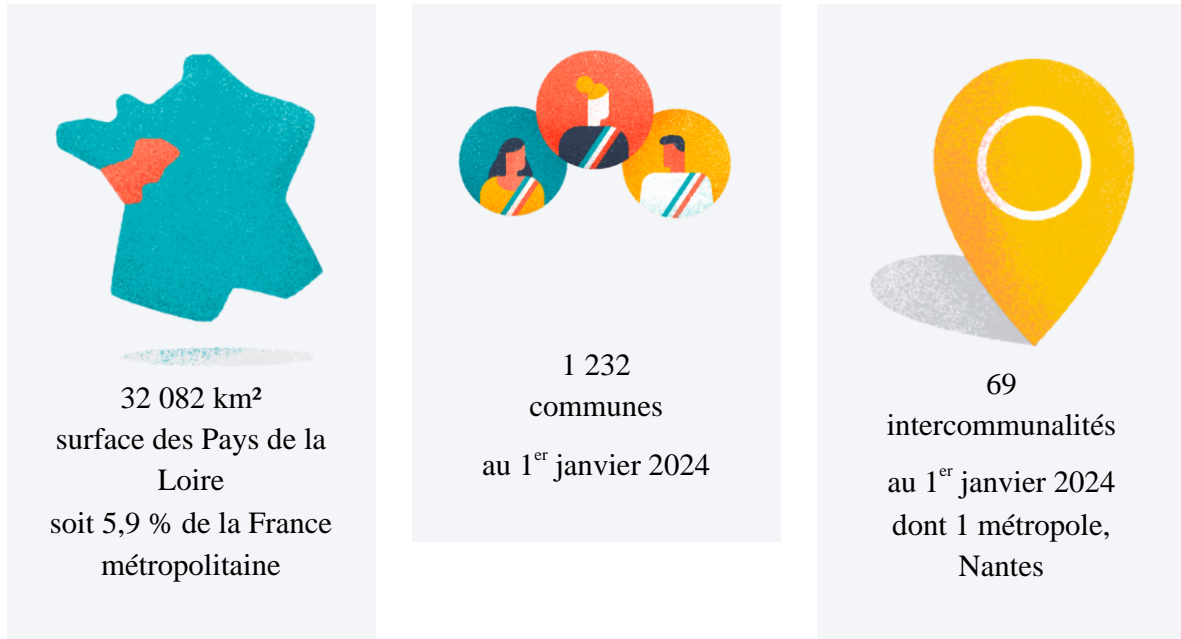

## Le territoire des Pays de la Loire



Au 1<sup>er</sup> janvier 2024, l'organisation territoriale des Pays de la Loire repose sur **5** départements, **69** établissements publics de coopération intercommunale (EPCI) à fiscalité propre et **1 232** communes.

Depuis la mise en application de la loi relative à l'amélioration du régime de la commune nouvelle de mars 2015 et à la loi portant sur la nouvelle organisation territoriale de la République (loi NOTRe) d'août 2015, les nombres de communes et de communautés de communes ont été considérablement réduits jusqu'à l'année 2017.

**En 2024, les Pays de la Loire comptent une commune de moins qu'en 2023.**

